

UNIT NUMBERS IN BLUE = AVAILABLE

UNIT NUMBERS IN RED = SOLD

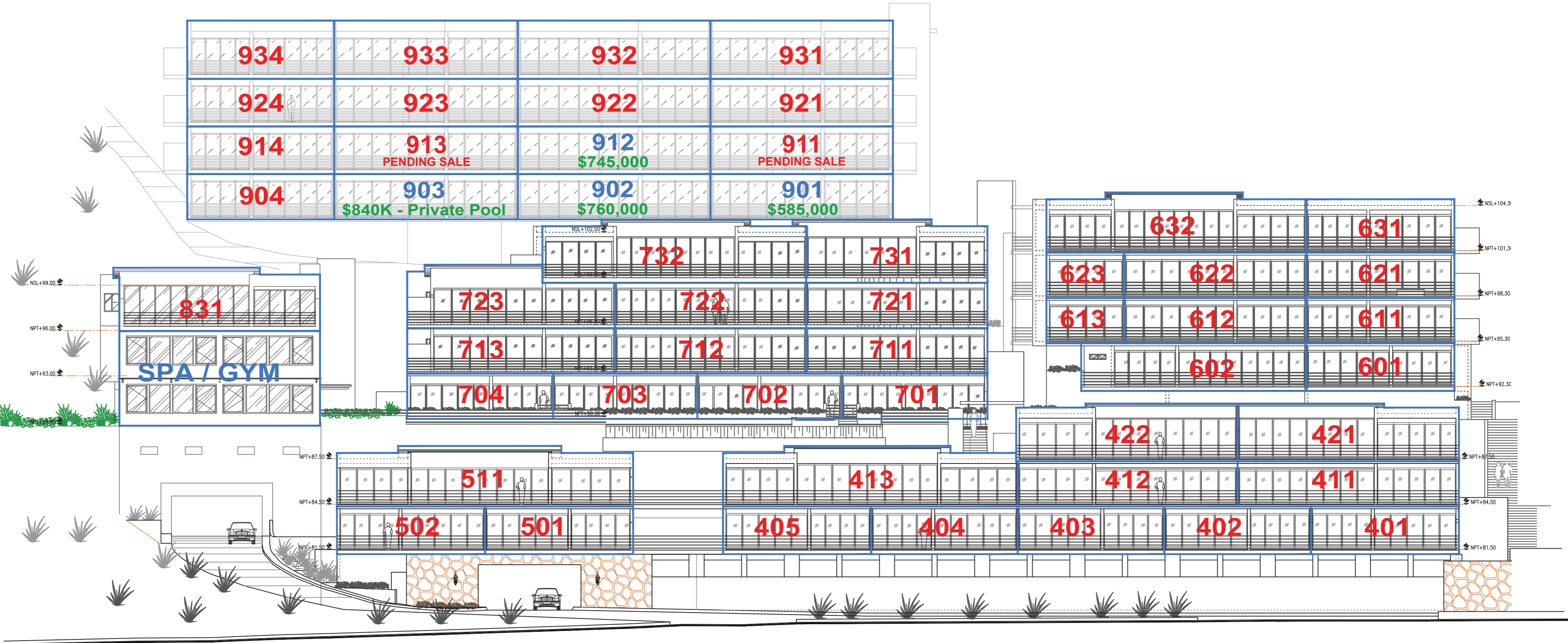

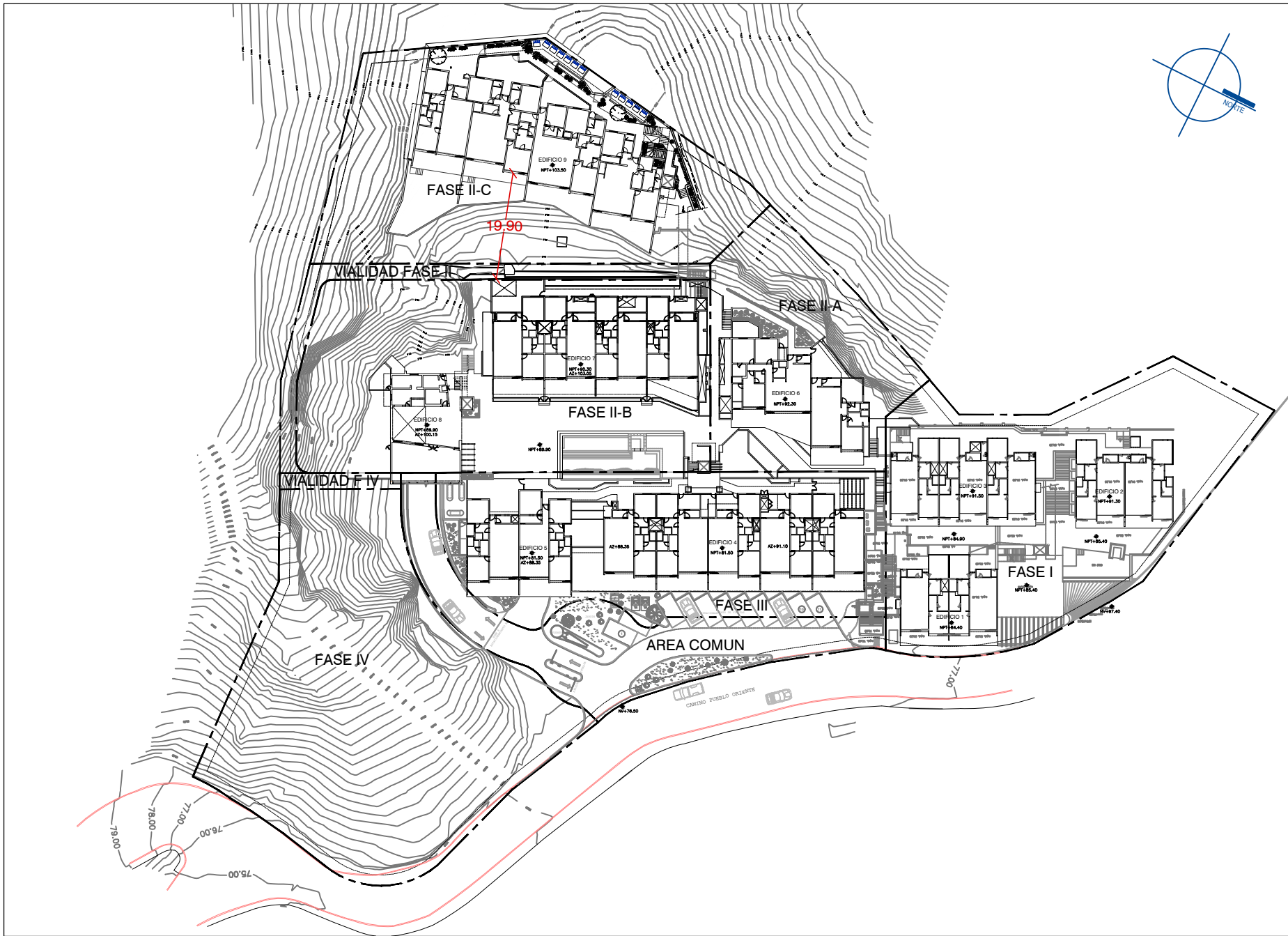

SM
ARQUITECTURA
INGENIERIA

SEDE: CALLE 100 N. 2002, SAN JOSE, COSTA RICA. TEL: (506) 2211-1111
 OFICINA: AV. CALLES 100 Y 101, SAN JOSE, COSTA RICA. TEL: (506) 2211-1111
 SAN JOSE DEL CAYO, CAMPO DE AVILA, TEL: (506) 148-8420 Y 142227
 SAN JOSE DEL CAYO S.L.S., MEXICO

REVISIONES

NUM	DESCRIPCION	FECHA

PROYECTO



LAS CASCADAS
FASE II-C

LOS CABOS, B.C.S., MEXICO.

PROPIETARIO

JAL-CABO VENTURES
 S. DE R.L. DE C.V.

UBICACION:

LOTE 37, MANZANA 43
 FRACC. EL PEDREGAL
 CABO SAN LUCAS, BCS.

CLAVE CATASTRAL:
 402001043063-000C

NOMBRE DEL PLANO

PLANO DE
CONJUNTO

D.R.O.

ANTONIO CARAZA CAMACHO
 DRO / 163 / CACX / 2019
 ARQUITECTO

SERGIO MORALES SARMENTO

FIRMAS DE AUTORIZACION:

FECHA DE ENTREGA:
 13 MAY 2021
 ESCALA:
 SIN ESCALA

EDIFICIO 9

CO-00

APROBADO PARA CONSTRUCCION



CR

CONSTRUCCION
ARQUITECTURA
INGENIERIA

PASEO MALECON SAN JOSE, SN, LOCAL
M3-A, PLAZA DEL PESCADOR, ENTRE
RETORNO PUNTA PALMILLAS Y RETORNO
PUNTA GOBIA, COL. CAMPO DE SOLE,
TELS. (624) 146-9420 Y 142-2377
SAN JOSE DEL CABO B.C.S., MEXICO

PROYECTO



LAS CASCADAS FASE II

SITE PLAN LEVEL 1

D.R.O.:

ANTONIO CARAZA CAMACHO
DRO / 163 / CACX / 2020

ARQUITECTO:

SERGIO MORALES SARMIENTO

FIRMAS DE AUTORIZACION:

FECHA DE ENTREGA:

MAY 13, 2021

ESCALA:

L1

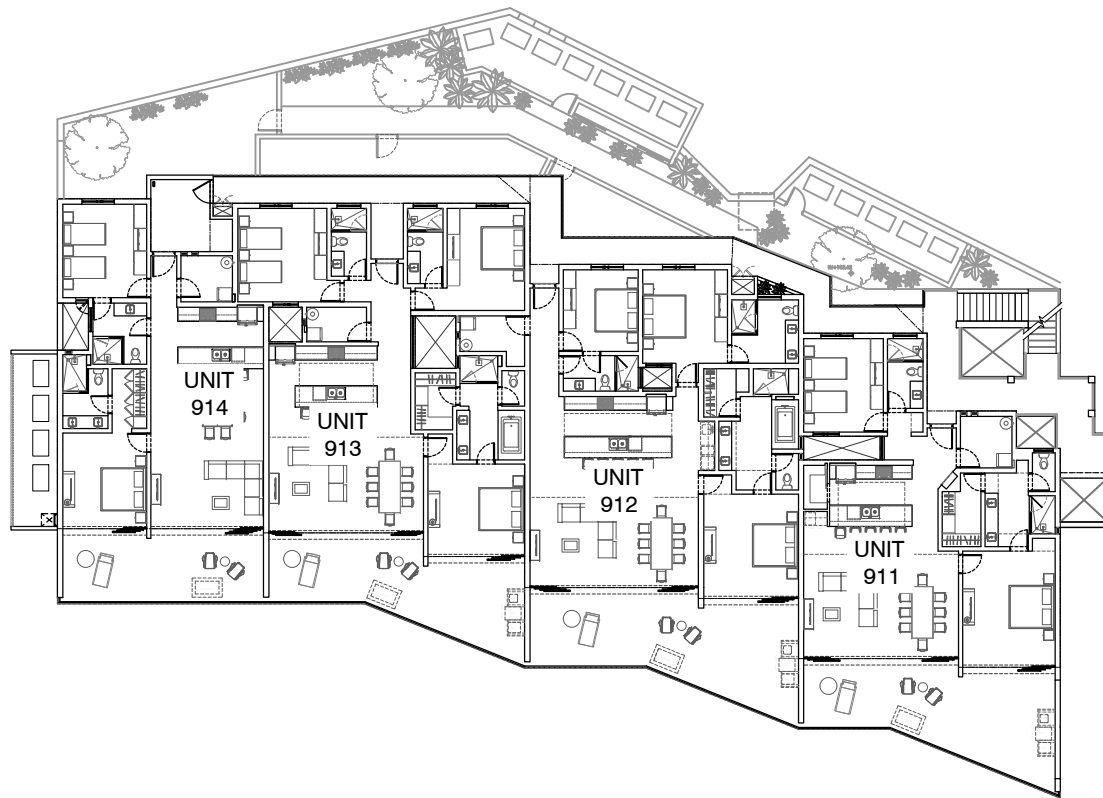

CR

CONSTRUCCION
ARQUITECTURA
INGENIERIA

PASEO MALECON SAN JOSE, SN, LOCAL
M3-A, PLAZA DEL PESCADOR, ENTRE
RETORNO PUNTA PALMILLAS Y RETORNO
PUNTA GOBIA, COL. CAMPO DE SOLE,
TELS. (624) 146-9420 Y 142-2377
SAN JOSE DEL CABA B.C.S., MEXICO

PROYECTO



LAS CASCADAS FASE II

SITE PLAN LEVEL 2

D.R.O.:

ANTONIO CARAZA CAMACHO
DRO / 163 / CACX / 2020

ARQUITECTO:

SERGIO MORALES SARMIENTO

FIRMAS DE AUTORIZACION:

FECHA DE ENTREGA:

MAY 13, 2021

ESCALA:

L2

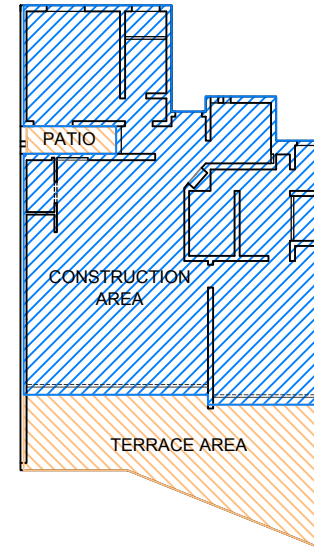
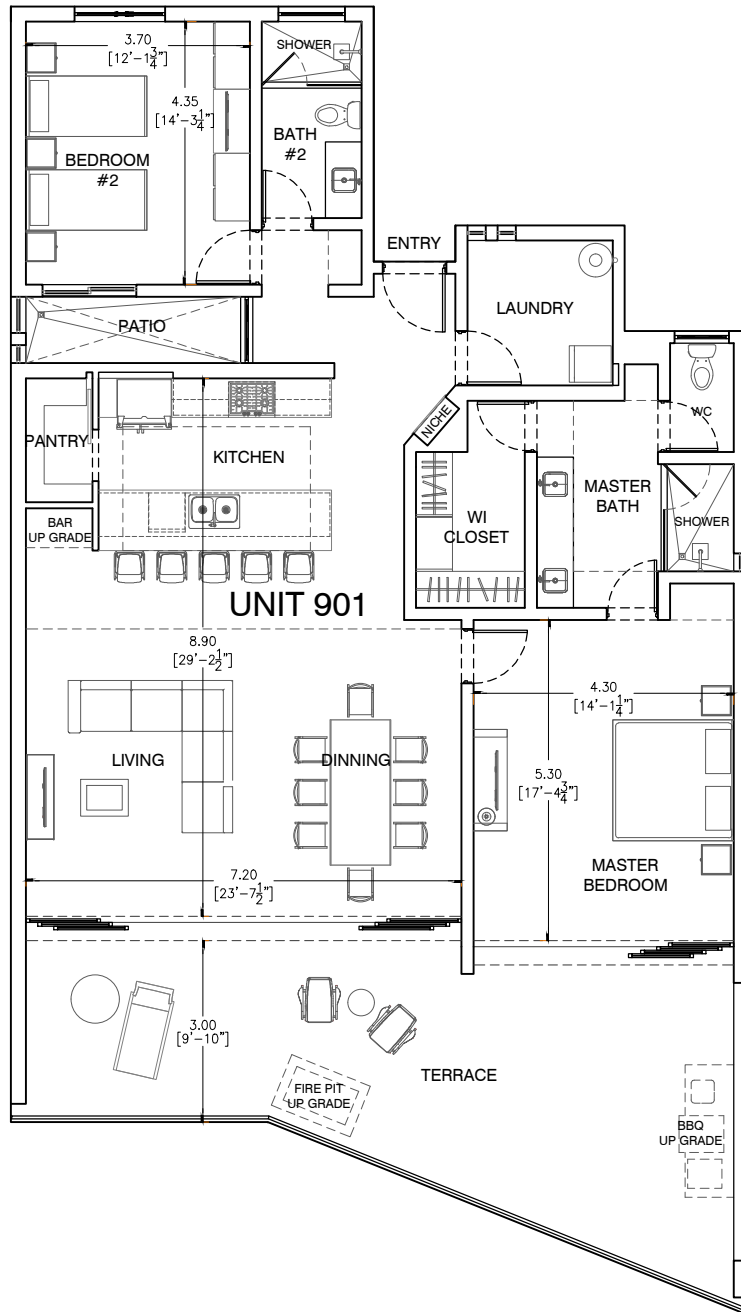

UNIT 901

AREA-	157.57 m2
T -	47.05 m2
P -	3.91 m2

CR

CONSTRUCCION
ARQUITECTURA
INGENIERIA

PASEO MALECON SAN JOSE, SN, LOCAL M3-A, PLAZA DEL PESCADOR, ENTRE RETORNO PUNTA PALMILLAS Y RETORNO PUNTA GORDA, COL. CAMPO DE GOLF. TELS. (624) 144-8420 Y 142-2377 SAN JOSE DEL CABO B.C.S., MEXICO

PROYECTO



LAS CASCADAS FASE II

STANDARD UNIT

DRG:

ANTONIO CARAZA CAMACHO
DRG / 165 / CACX / 3020

ARQUITECTO:

SERGIO MORALES SARMIENTO

FIRMAS DE AUTORIZACION:

FECHA DE ENTREGA:

FEB 16, 2021

ESCALA:

1:125

901

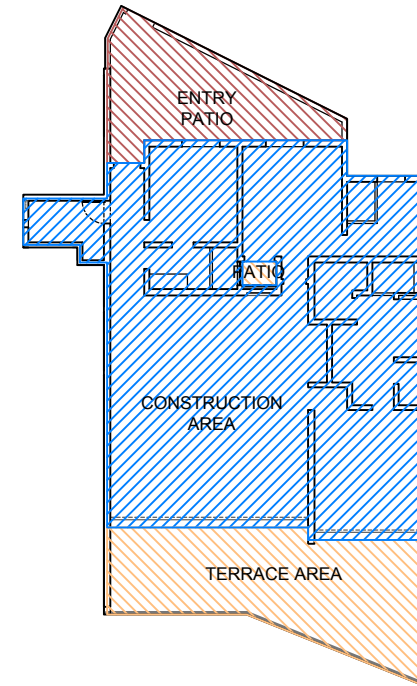
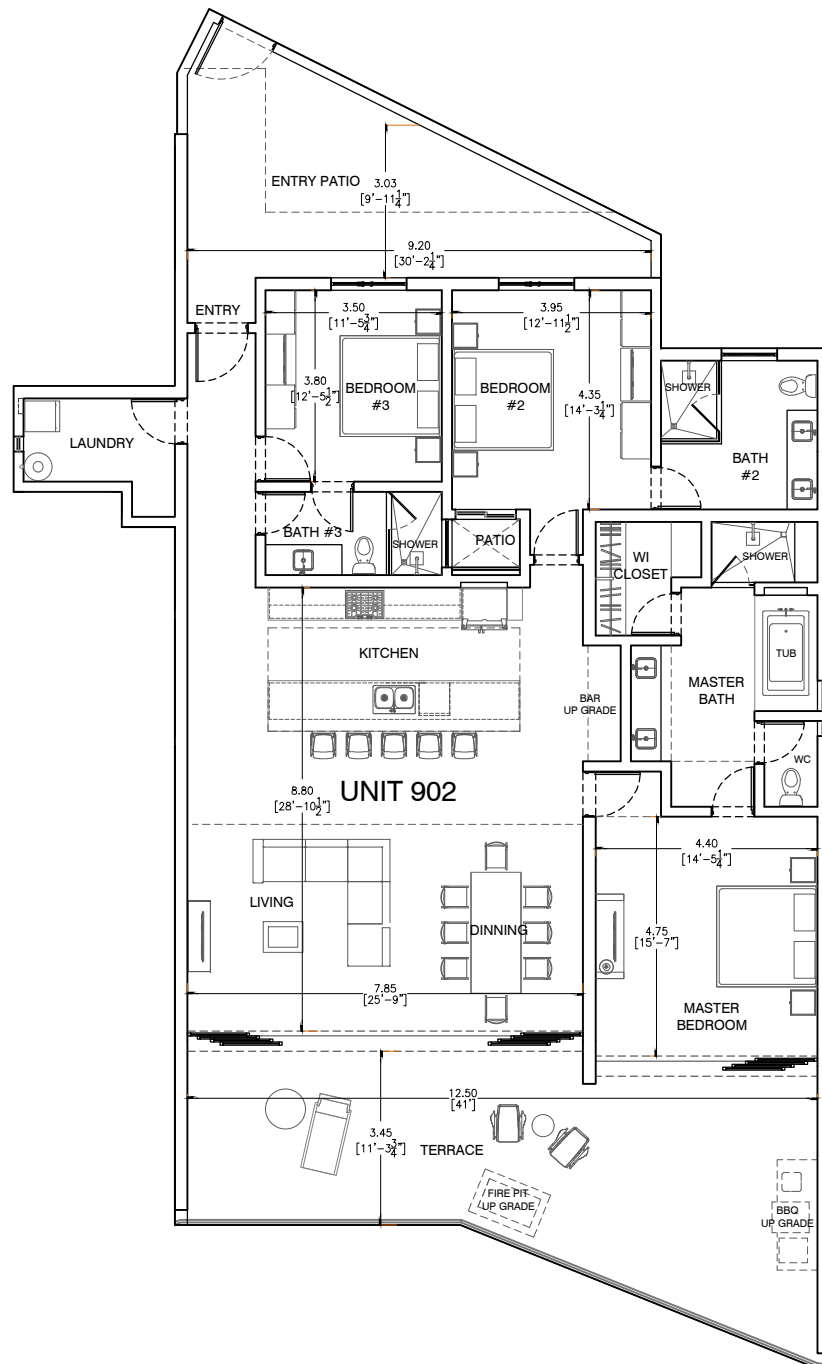

UNIT 902

AREA-	198.24 m2
T -	52.05 m2
P -	1.28 m2
EP -	31.57 m2

CR

CONSTRUCCION
ARQUITECTURA
INGENIERIA

PASEO MALECON SAN JOSE, SN, LOCAL M3-A, PLAZA DEL PESCADOR, ENTRE RETORNO PUNTA PALMILLAS Y RETORNO PUNTA GORDA, COL. CAMPO DE GOLF. TELS: (624) 146-8420 Y 142-2377 SAN JOSE DEL CABO B.C.S., MEXICO

PROYECTO



LAS CASCADAS FASE II

STANDARD UNIT

DRG:

ANTONIO CARAZA CAMACHO
DRG / IES / CACX / 3020

ARQUITECTO:

SERGIO MORALES SARMIENTO

FIRMAS DE AUTORIZACION:

FECHA DE ENTREGA:

MAY 13, 2021

ESCALA:

1:150

902 |

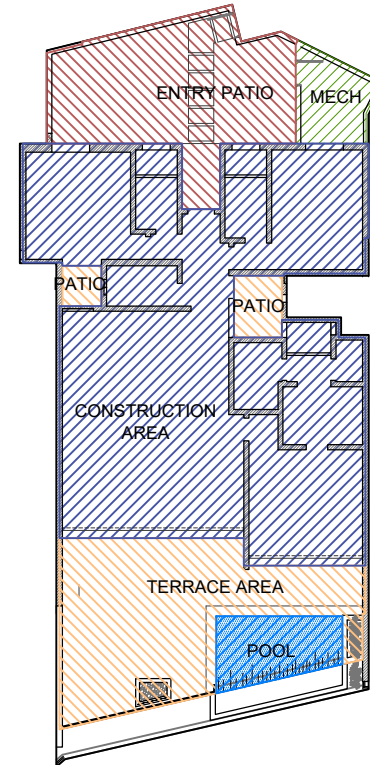
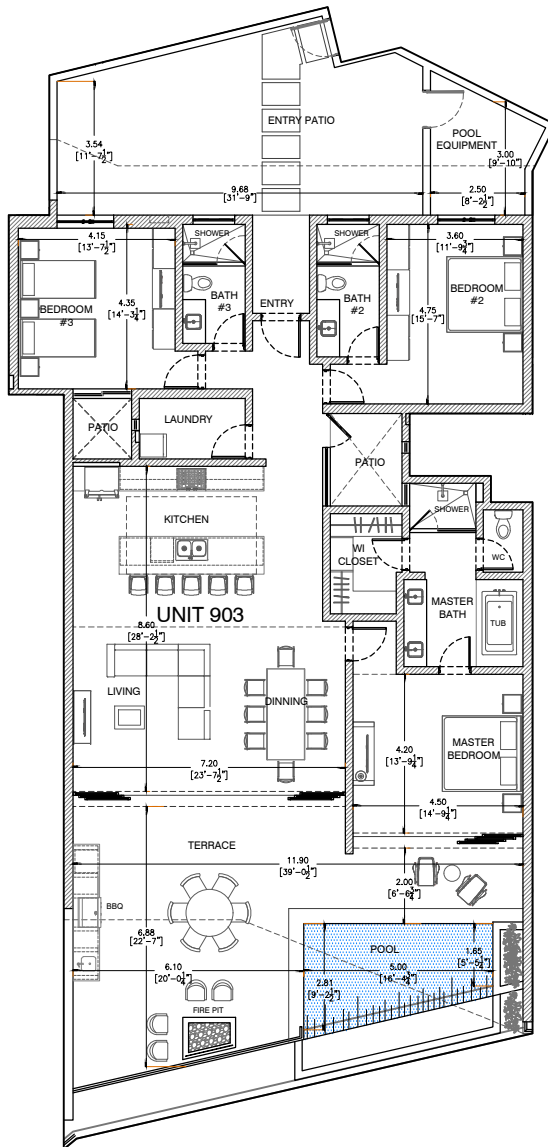

UNIT 903

AREA-	184.63 m2
T -	57.36 m2
P -	7.13 m2
EP -	48.52 m2
POOL -	12.44 m2
MECH -	10.13 m2

CR

CONSTRUCCION
ARQUITECTURA
INGENIERIA

PASEO MALECON SAN JOSE, SN, LOCAL
M3-A, PLAZA DEL PESCADOR, ENTRE
RETORNO PUNTA PALMILLAS Y RETORNO
PUNTA GORDA, COL. CAMPO DE GOLF.
TELS: (624) 144-8420 Y 142-2377
SAN JOSE DEL CABA B.C.S., MEXICO

PROYECTO



LAS CASCADAS FASE II

STANDARD UNIT

DRO:

ANTONIO CARAZA CAMACHO
DRO / IES / CACX / 3020

ARQUITECTO:

SERGIO MORALES SARMIENTO

FIRMAS DE AUTORIZACION:

FECHA DE ENTREGA:

OCT 07, 2021

ESCALA:

1:200

903

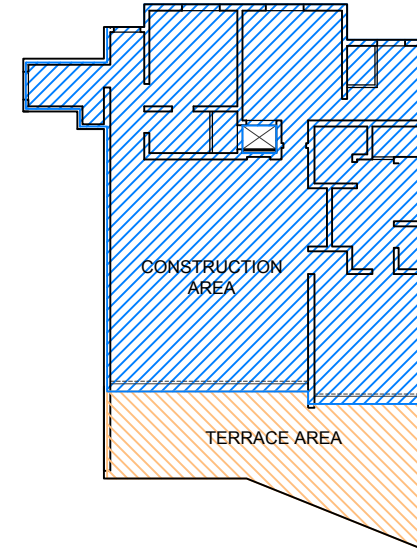
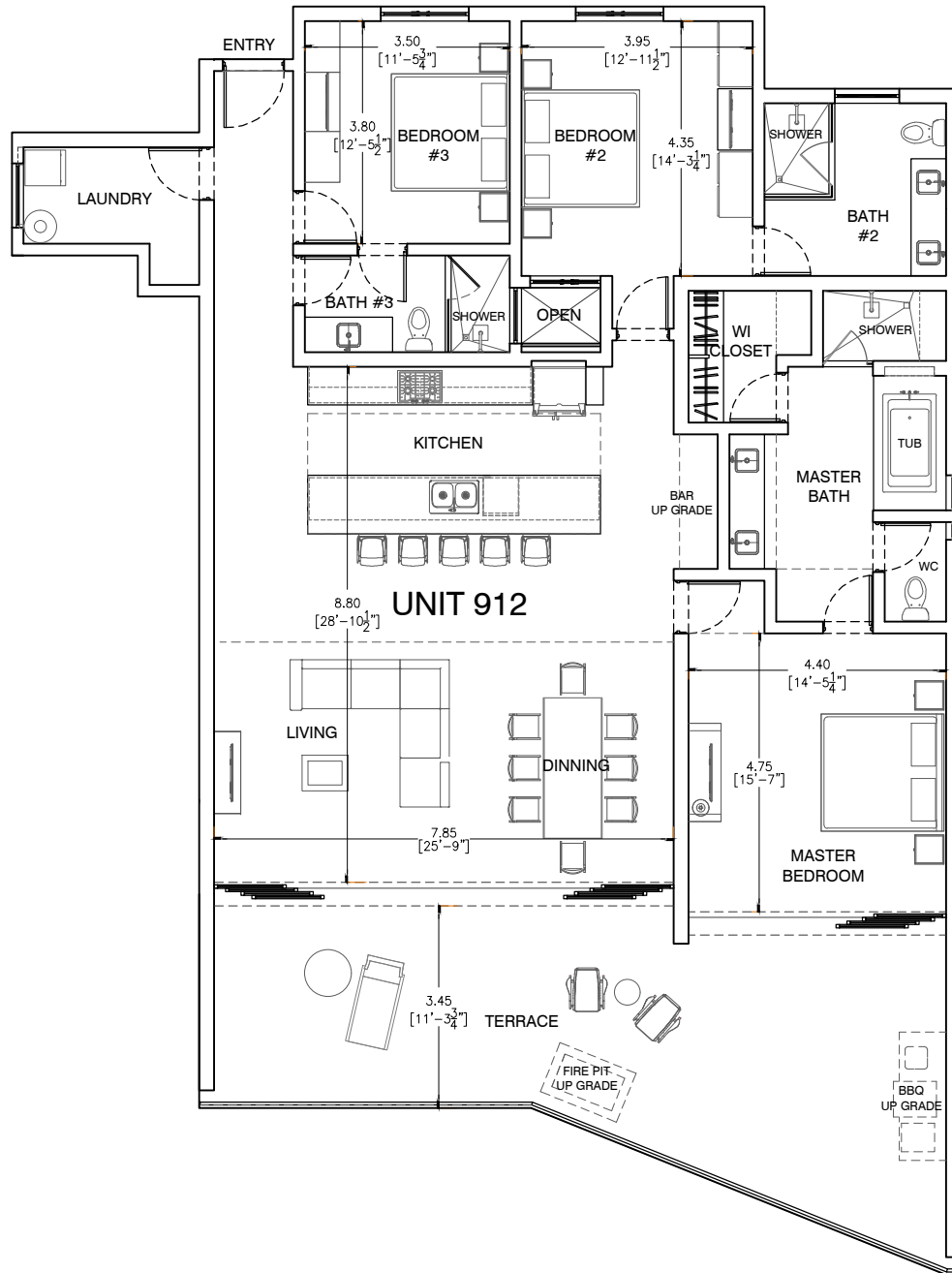

UNIT 912
 AREA- 197.85 m2
 T - 52.05 m2

CR

CONSTRUCCION
 ARQUITECTURA
 INGENIERIA

PASEO MALECON SAN JOSE, SN, LOCAL M3-A, PLAZA DEL PESCADOR, ENTRE RETORNO PUNTA PALMILLAS Y RETORNO PUNTA GORDA, COL. CAMPO DE GOLF. TELS. (624) 146-8420 Y 142-2377 SAN JOSE DEL CABO B.C.S., MEXICO

PROYECTO



**LAS CASCADAS
 FASE II**

**STANDARD
 UNIT**

D.R.O.:

ANTONIO CARAZA CAMACHO
 DRO / IES / CACX / 3020

ARQUITECTO:

SERGIO MORALES SARMIENTO

FIRMAS DE AUTORIZACION:

FECHA DE ENTREGA:

FEB 16, 2021

ESCALA:

1:125

912 |